

眼科紹介

<眼の仕組み>

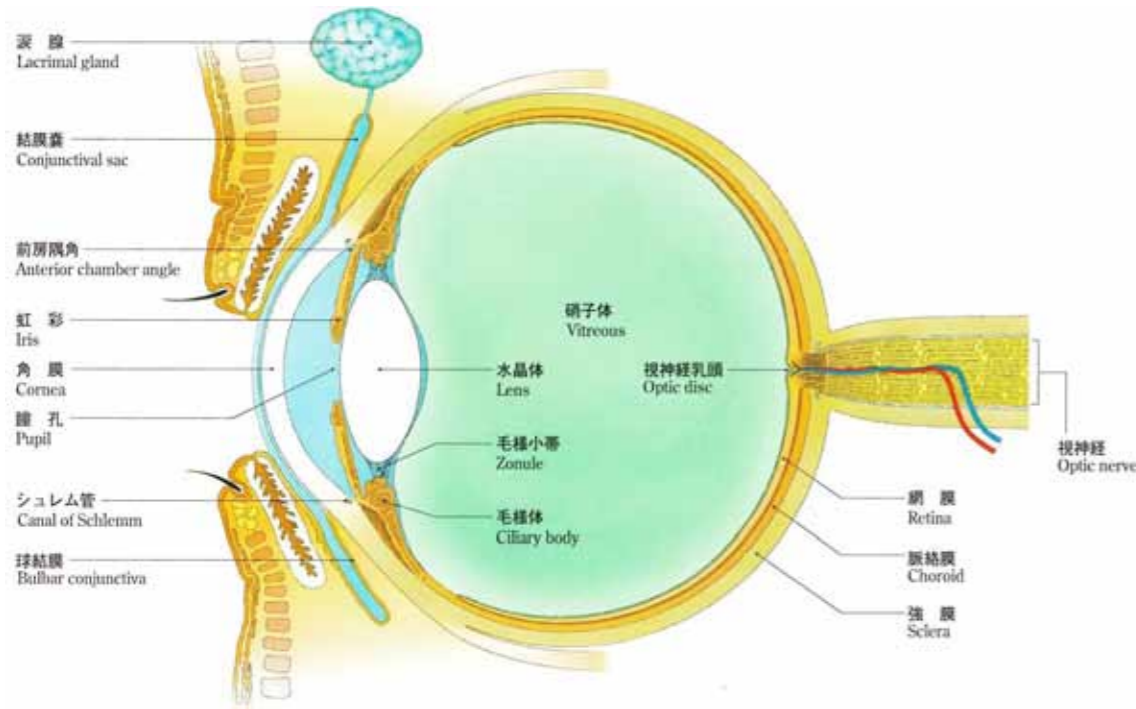

診察

緑内障の患者さんは
診察室でも眼圧の検査
をします



他にもさまざまな検査があります
主に使用する機械についてご紹介します

検査

ここから外来の流れについて紹介します♪

① 屈折検査・・・眼の近視・遠視・乱視の度数を測ります



気球をぼけさせたり
はっきりさせて
眼の度数を調べています

② 眼圧検査・・・眼の硬さを調べる検査です



空気を眼に当てて
検査をするので
ビックリする方も多いです

③ 視力検査・・・裸眼視力と矯正視力を測定します

ほとんどの方がここまで検査をしたら診察になります

※検査前・診察時に簡単な問診に答えて頂きます

眼底検査

① 光干渉断層計 (OCT)・・・網膜の断層写真を撮ります



新しい機械です！
今までよりも網膜の状態が
詳しく調べられるよう
になりました

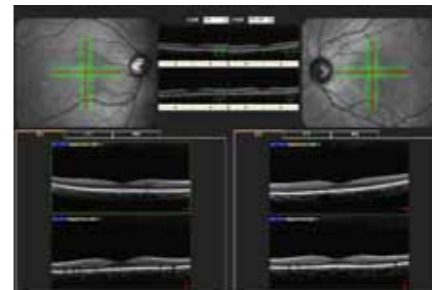

② 眼底カメラ・・・網膜の写真を撮ります



2種類のカメラがあり
使い分けて撮影しています



<散瞳カメラ>

<無散瞳カメラ>

視野検査

片目ずつ見える範囲の広さを調べる検査です

① ゴールドマン視野検査

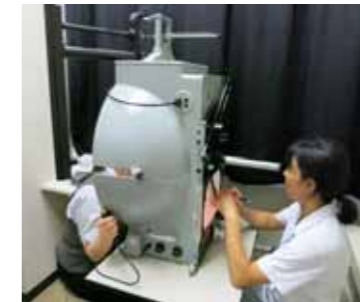

視能訓練士が検査をし
ています
全体の視野の広さを調
べます

② ハンプリー視野検査



決まった範囲の中で
光が見える限界を調べます
こちらは機械が検査します

今後ともスタッフ一同
頑張っておりますので、よろしくお願いします

